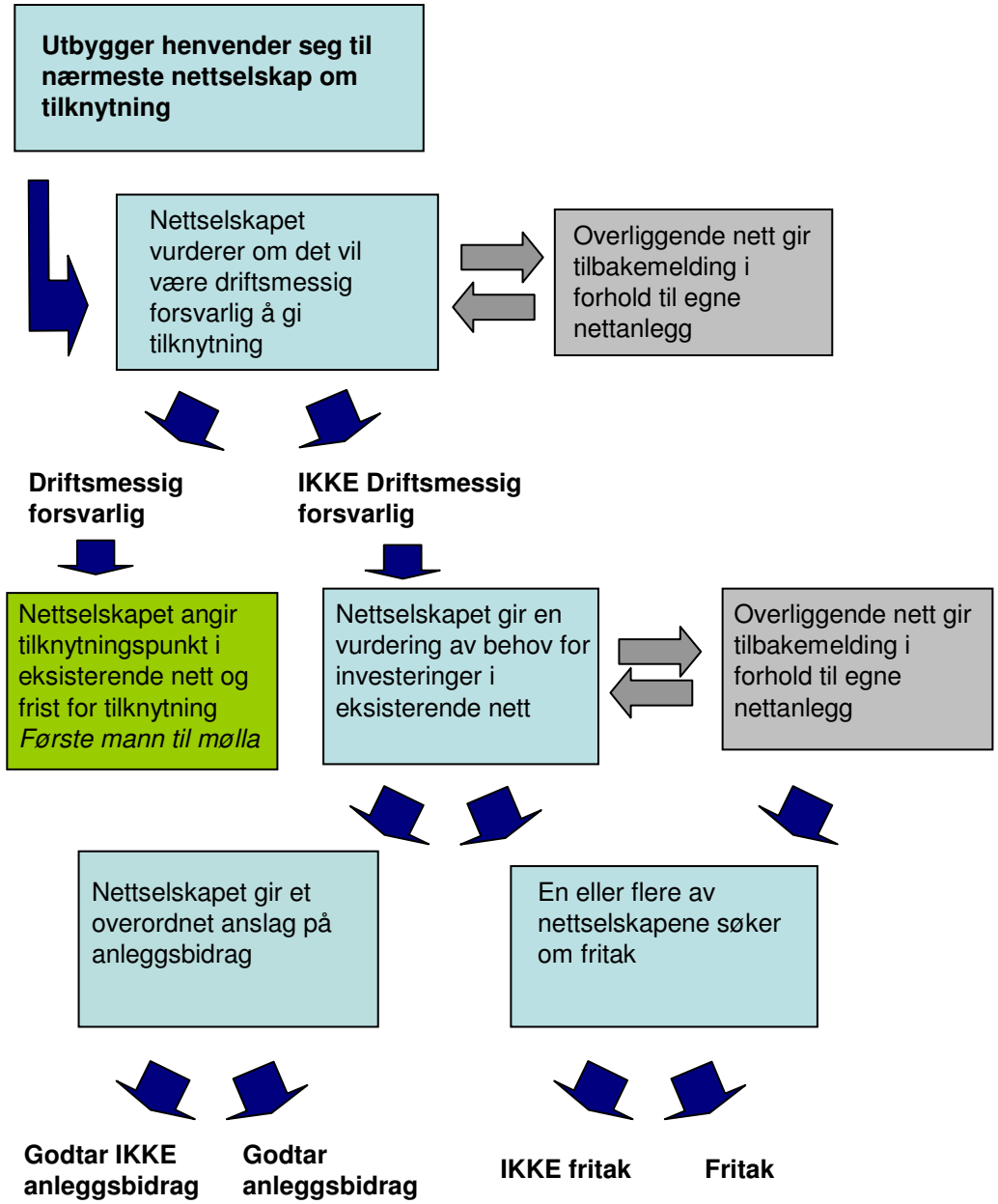
Utbygger henvender seg til nærmeste nettselskap om tilknytning
Nettselskapet vurderer om det vil være driftsmessig forsvarlig å gi tilknytning
Overliggende nett gir tilbakemelding i forhold til egne nettanlegg
Driftsmessig forsvarlig
IKKE Driftsmessig forsvarlig
Nettselskapet angir tilknytningspunkt i eksisterende nett og frist for tilknytning
Første mann til mølla
Nettselskapet gir en vurdering av behov for investeringer i eksisterende nett
Overliggende nett gir tilbakemelding i forhold til egne nettanlegg
Nettselskapet gir et overordnet anslag på anleggsbidrag
En eller flere av nettselskapene søker om fritak
Godtar IKKE anleggsbidrag
Godtar anleggsbidrag
IKKE fritak
Fritak

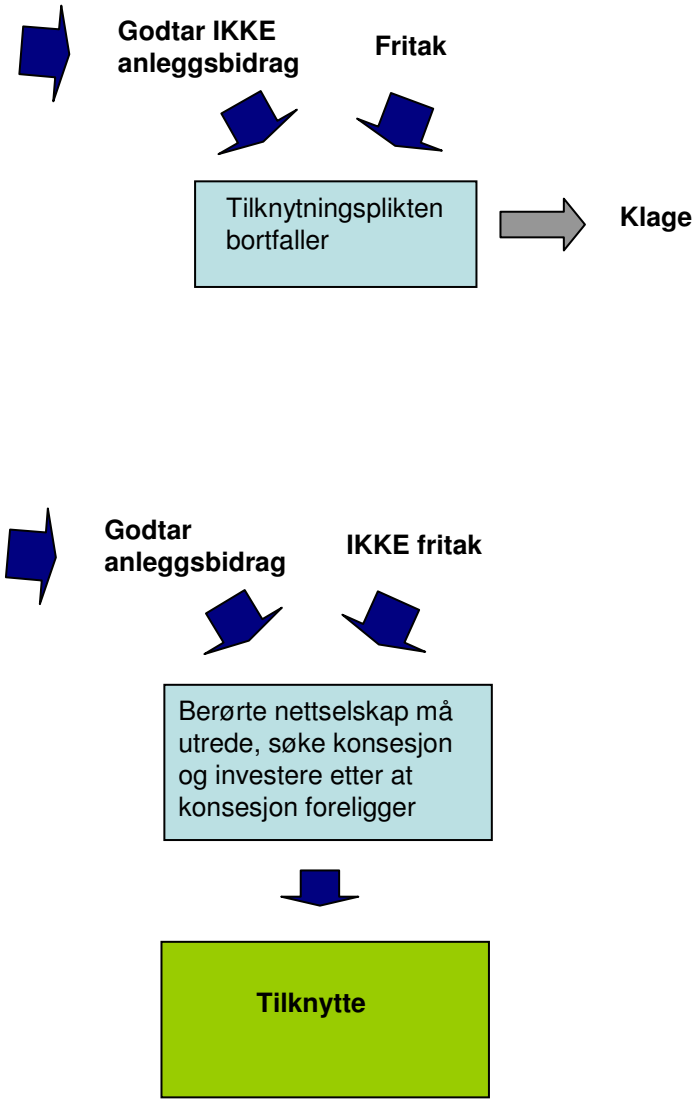
Godtar IKKE anleggsbidrag
Fritak
Tilknytningsplikten bortfaller
Klage
Godtar anleggsbidrag
IKKE fritak
Berørte nettselskap må utrede, søke konsesjon og investere etter at konsesjon foreligger
Tilknytte