

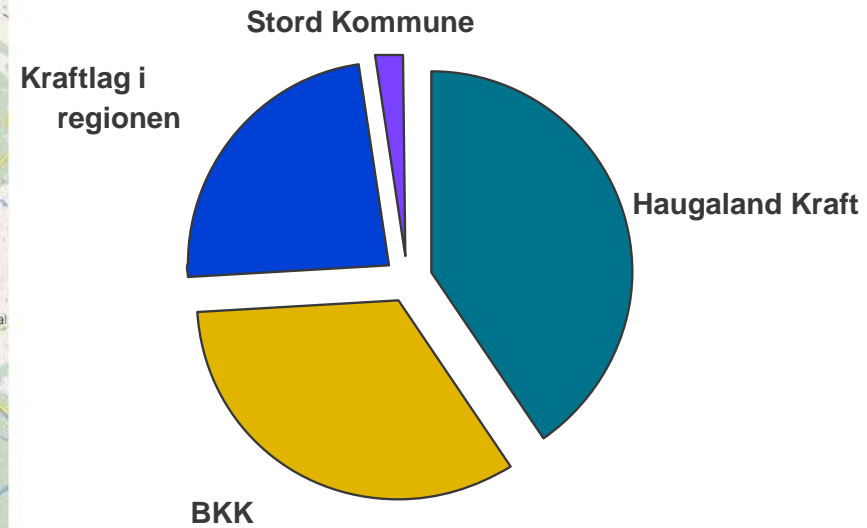

Korleis kan kraftbransjen bidra til lokal aksept?

Magne Heimvik – konsernsjef SKL

SKL – eit regionalt energiselskap

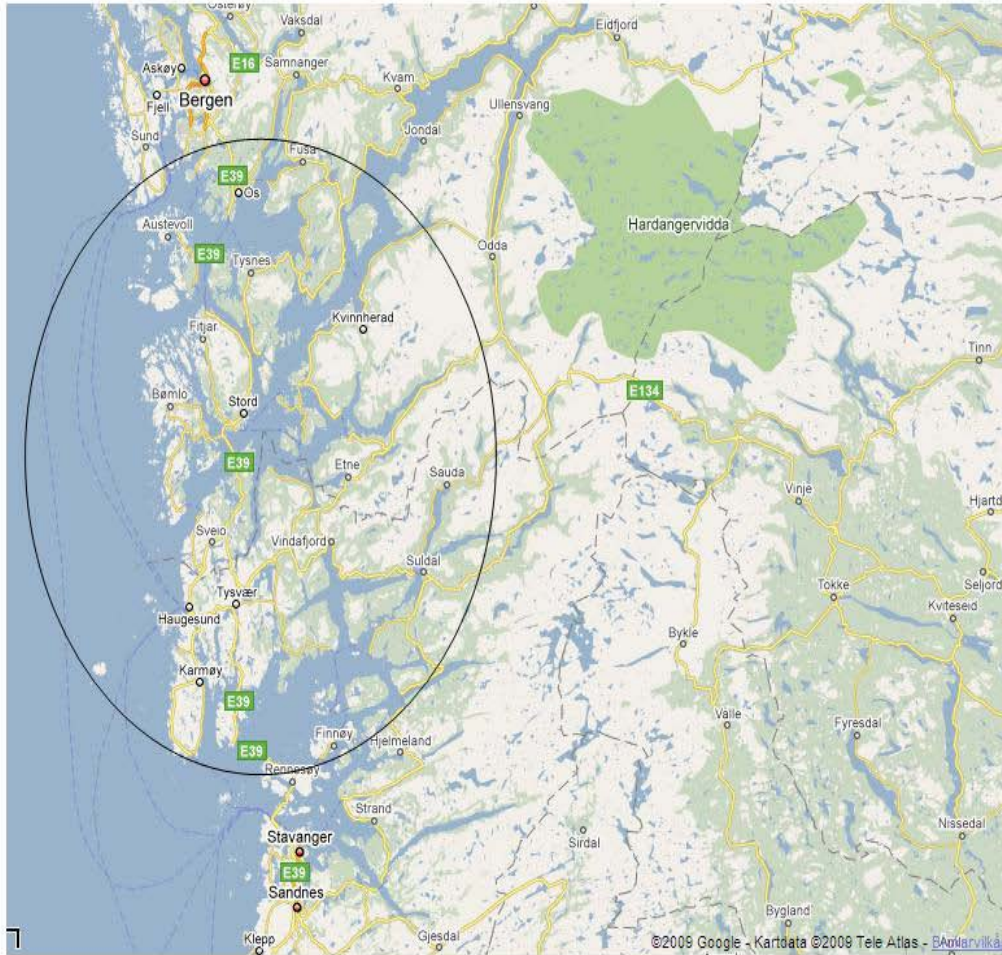



SKL PRODUKSJON



SKL NETT



SKL MARKED

Kvifor lokal aksept?



Vi tek naturen i bruk!

27. september 2011

[Framsida / Nyhende]

Aktuelt

Nyhende

Sport

Maratonblogg

Lokalkupongen

Kultur

DVD-nytt

Det skjer

Språkspalte

Nett-TV

Biletseriar

Leiar

Nettkamera

Vêret

Skipstrafikk

Nettmøte

Dine sider

Den gongen

Ung

Debatt

Kokebok

Reise

Lesarbilete

Helsingar

Papirutgåva

Stord klagar på kraftlinjekonsesjon

Eit samrøystes forvaltningsstyre i Stord har vedteke å klaga på konsesjonen SKL har fått til å setja opp ei 300 kilovolt kraftlinje mellom Midtfjellet og Børtveit. Konsesjonen til Midtfjellet Vindpark blir ikkje anka av Stord kommune.

[Publisert: 14.03.07 kl. 07:30]

– Årsaka til at me klagar på vedtaket til NVE er at me ønskjer at ei kraftlinje mellom Midtfjellet og Børtveit må gravast ned i bakken. Me ønskjer å behalda den urørte naturen og vil ikkje ha ein skog av høgspenstolpar i fjellet, seier Liv Kari Eskeland (H) til Sunnhordland. Saman med Oddvard Rommetveit (Sp) fremja ho forslaget om å anka konsesjonen for 300 kilovoltlinja. Høgrepolitikaren forklarar at forvaltningsstyret med klagen held fast ved høyringsfråsegna dei gav til den nye høgspenstlinja i desember. Der uttaler dei at Stord kommune meiner det er mest framtidsretta å leggja kraftoverføringa mellom Midtfjellet og Børtveit i kabel, og så seg villig til å gje dispensasjon frå vedteken



– Me vil ikkje ha ikkje ein skog av høgspenstolpar i fjellet, seier Liv Kari Eskeland (H). (Arkivfoto: Jane C.S. Jünger)

næringsliv

Næringslivet - telefon: 32 72 04 16
Tilskottelinje: 32 72 22 22
E-post: redaksjonen@hva.no
5007/AVS - boksen 11, 3202

Tror finanskrisen er lagt bak oss

OSLO: Investeringene i oljesektoren i Åker og det private forbruket tar seg opp. Jaktbrilene norsk forbrukerkonsum er igjen på samme nivå som før finanskrisen, sier NHO. Det er tatt ut som berømmelse. «Uke juleten er vi tilbake på samme nivå som da finanskrisen la uttrykk for to år siden, sier uttalelse som for

Slag i NHO. Han legger til at den samlede oppgangen drives ut for å bli på et nivå som er høyere enn i oljesektoren. Men børsnotert fra Ole Korten klarte å løse investeringen til 8 vekst i Norge. NHO er klar på at samlet sett i brutto regionalprodukt for fylket har Norge på 2,75 prosent

Forbruket står nesten stille



OSLO: Økt strømlastbruk bidrar til det forbruket i oktober, men veksten i varekonsumet var likevel bare på 0,2 prosent. Samtidig var den prosentvis fra vartidende len og på 0,3 prosent. Fra tall fra Statistisk sentralbyrå (SSB). De sesongjusterte tallene fra

SSB viser at husholdningenes forbruk av varer økte med 0,2 prosent i oktober. Høstparten av denne økningen skyldes at vi brukte mer strøm.
Forbruket av matvarer og andre varer var nesten uendret fra september til oktober. NTB

Kraftttak for kraft

Sunnhordland Kraftlag (SKL) ber om utsett avgjerd i striden om ny kraftlinje ut av Åkrarfjorden. SKL vil investera 130 mill. for å transportera ut ny straum til 15.000 familjar.

Text: SIGHUND HANSEN

ÅKRARFJORDEN: Etter at Fylkesmannen i Hordaland avslø SKL sin søknad om å få rista opp ei kraftoverføringslinje som kryssar folkefonna naturpark 700 meter i Mosdalen, har ankeninstansen, Direktoratet for naturforvaltning (DN), vore på synfaring i Åkrarfjorden.

«Etter at Norges vassdrags- og energidirektorat (NVE) har bede DN om å utsetja klagebehandlinga, har me slutta oss til dette. Me ber DN utsetja saka om ei forsterka overføringslinje til NVE har handsama alle kraftutbyggingsakene i Åkrarfjorden.»

Det seier Truls Drange i SKL Nett. Han meiner det er viktig med ei samla avklaring.

NVE skriv: «for å sikre en helhetlig og samlet vurdering av mulighetene for fornybar kraftproduksjon i området, ønsker NVE å samordne behandlingen av konsesjonsøknader for vannkraftanlegg og overføringsanlegg. Det er blant annet viktig at kraftledninger dimensjoneres hensiktsmessig i forhold til de vannkraftverkene som får konsesjon.»

Nytkje pengar
Måst seks småkraftverk-prosjekt.

pluss dei svære Kullestadplanane, står i realiteten utan leiending til å transportera den potensielle krafta på 300 GWh ut av fjorden.

Latent forsyning

«Me vil bruka same trasse for ein ny 66 kV frå Rullestad til Blåfall 3 som me har for dagens linje på 22 kV. Men me vil fjerna linja og ein transformator inne i naturparken i Mosdalen – til fordel for eit spenn høgare oppe i dalsida, seier Drange.»

«Må få ei samla avklaring»

Truls Drange, SKL Nett

Ølen kraftlag (SØK) om at dei har planar om ein ny leiending frå Fjæra til Eljarvik og vidare utover på den sida av Åkrarfjorden. Så vil dei fjerna fjerdammen ved Eljarvik og leggja ein 1 kV sjekabel frå Eljarvik til hytene på Mosnes.

«Slik fjernar me eit fjordspenn og blir usynlege, seier Vannes.»

Han ser ei 66 kV linje ut frå Åkrarfjorden som einaste løysing dersom kraftprosjekta skal realiserast.



SYNFARING I MOSDALEN: Reitar Jesak SKL-konsulent, (f.v.) Sigré Sérheim, Olav Nord-Vorhaug, Erik Kraheim, E



Nordst, Direktoratet for naturforvaltning. FOTO: SKL



MARGIT VEA

KJØKKENPATRULJEN

For små kokker 2-12 år!

Med denne inspirerende boka kan barn i alle aldre være med på kjøkkenet – det handler om hvordan man kan lage maten sammen.

Barn liker mat de har laget selv!

CAPPELEN DAMME



STYRDENS HJEMME: Biletet viser kraftlinja i dag inne i Mosdalen i Folgefarna naturpark. FOTO: SKL

Aksjonerte mot kraftutbygging





[Mer om nyhetsbrevet](#)



SØNNÅ KRAFTVERK: Prosjektleder Harald Kjetil Glendrange (t.h.), Elkem-direktør Svein Ilstad og byggeleder Helge Nilsson (m.h.) går gjennom tunnelen under bygging. De er inne i nye Sønnå kraftverk, en kilometer inne i fjellet i Sauda. Foto: Per Lars Tonstad

Flere tunneler gir miljøvennlig kraftutbygging

Her går mennene som har ledet Norges største kraftutbygging i Sauda uten en eneste protest fra miljøvernere.

- Heilskapleg
- Dialog
- Nytteverdi
- Truverde



- Totalplan
- Budskap
- Kommunikasjon

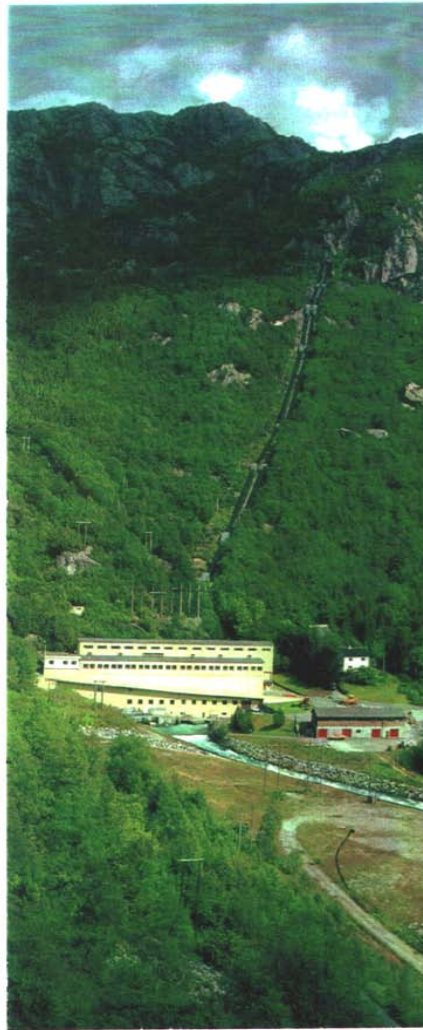

Straumnettets på
Vestlandet
mot 2025

GENERALPLAN FOR BLÅDALSVASSDRAGET

Dialog



✓ Målretta

✓ Balansert

✓ Etterretteleg

✓ Forstå kvarandre

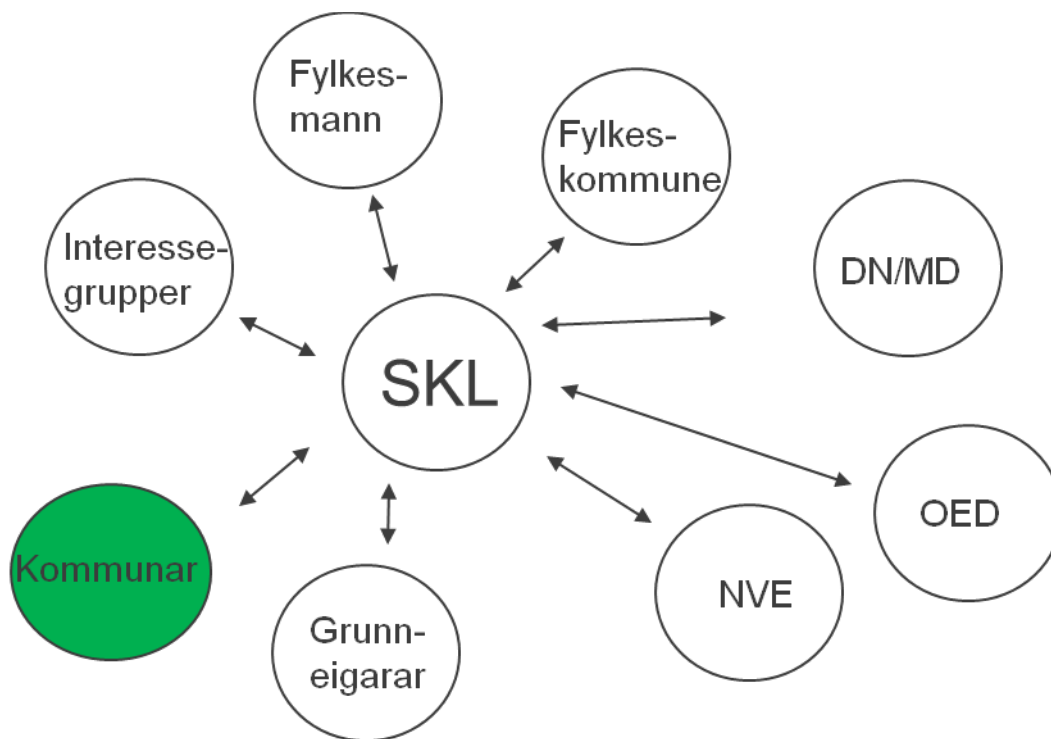

- Verdiskaping
- Lokal nytte – lokal aksept
 - Utbyggingsavtaler
- Sentrum - periferi



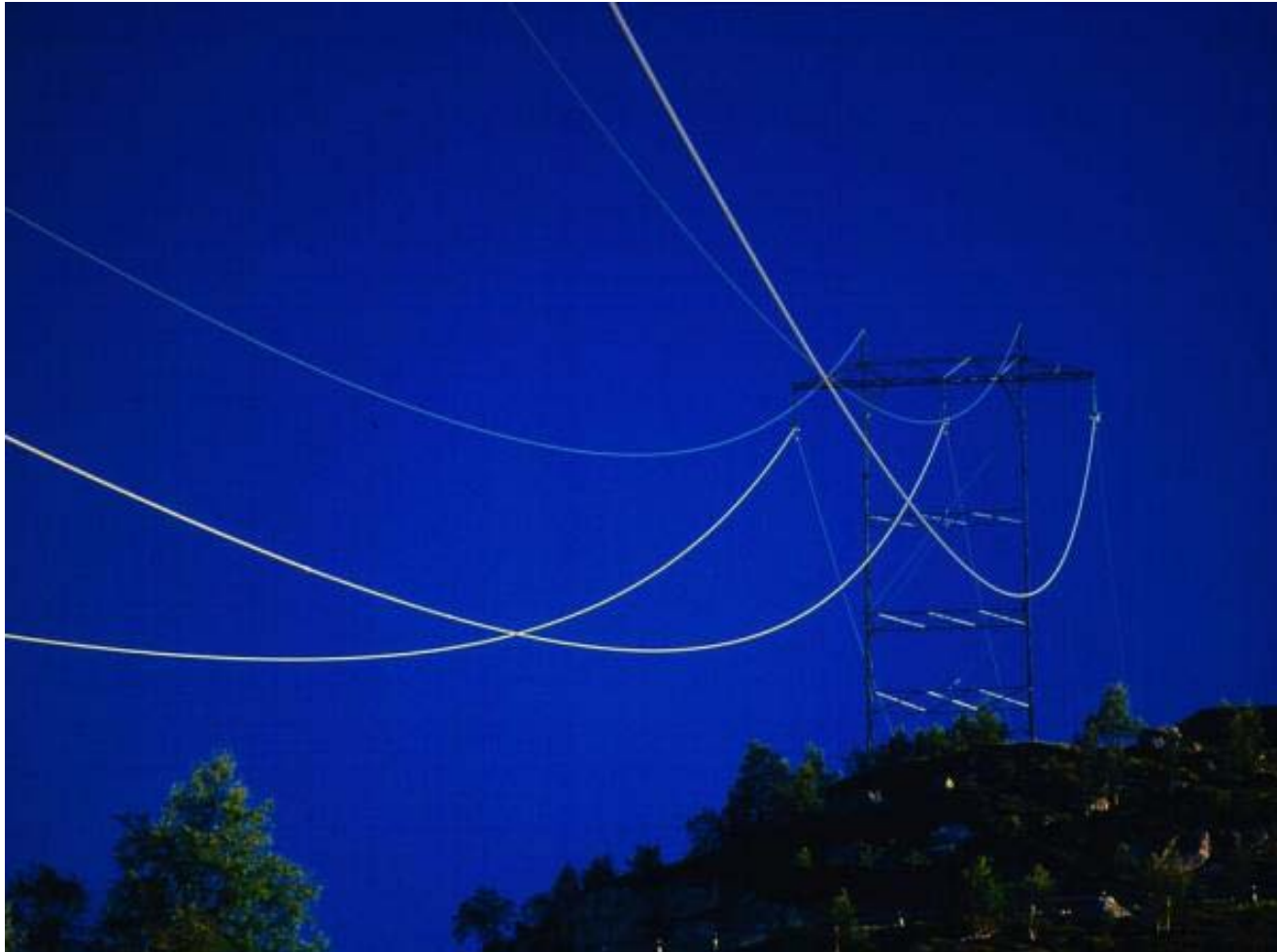

Sentral nytte – lokal kostnad:

- kompensasjon for linjer i sentralnettet – forelda regelverk?



Styresmaktene:

- ✓ Heilskapleg og forutsigbar energipolitikk
- ✓ Effektive prosessar

Energiselskapet:

- ✓ Gjere jobben
- ✓ Konesjon forpliktar
- ✓ Etterretteleg
- ✓ Omdøme

